Dane aktualne na dzień: 23-11-2026 15:04

Link do produktu: https://www.lucydesign.pl/zestaw-4-wkladek-keep-nut-z-gwintem-m6-do-zaczepow-do-zlewozmywakow-granitowych-podwieszanych-cienki-blat-p-2586.html

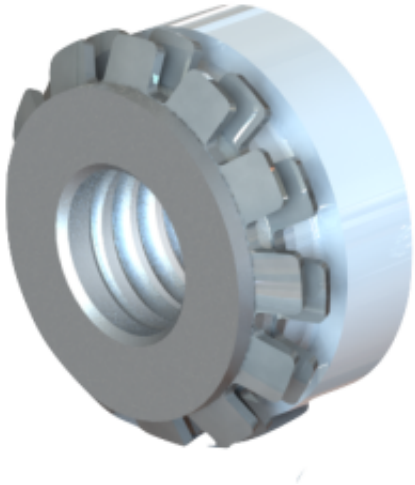

zestaw 4 wkładek Keep-Nut z gwintem M6: do zaczepów do zlewozmywaków GRANITOWYCH podwieszanych - cienki blat

Cena	**69,00 zł**
Dostępność	**Dostępny**
Numer katalogowy	**5965**
Kod EAN	**5904310996723**
Producent	**QUADRON**

Opis produktu

Keep-Nut ® to certyfikowana przez ETA (Europejska Ocena Techniczna) wkładka do tworzenia gwintowanych gniazd na elementach wykonanych z marmuru, granitu i innych kamieni naturalnych, Corian'u, HPL, konglomeratów, kompozytów i na innych powierzchniach, nawet wyjątkowo cienkich. System składa się z gwintowanej tulei z zestawem elastycznych koron oraz pierścienia z niepalnego poliamidu, którego zadanie polega na utrzymywaniu zestawu w spójnej całości. Wkładka gwintowana Keep-Nut ® może być stosowana w materiałach od grubości 6 mm z gwintem od M4 do M6. Właściwości te pozwalają na zmniejszenie grubości materiałów i obniżenie kosztów produkcji.